Nome_____ Data_____

Fórmula de compasso - $\frac{2}{2}$, ¢

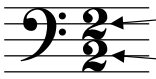

Na fórmula de compasso $\frac{2}{2}$ há dois tempos em cada compasso.

A mínima dura um tempo.

Valores rítmicos
- Uma semínima (♩) = 1/2 tempo
- Uma mínima (𝅗𝅥) = 1 tempo
- uma semibreve (𝅝) = 2 tempos

$\frac{2}{2}$ é geralmente denominada "alla breve".

$\frac{2}{2}$ pode ser escrita como ¢.

---

1. Bata o ritmo enquanto conta em voz alta.

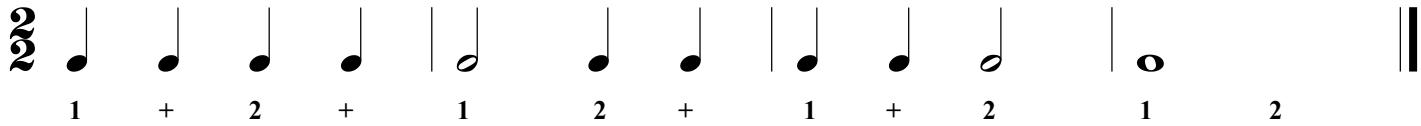

2. Escreva a contagem abaixo das notas e depois bata o ritmo enquanto conta os tempos em voz alta.

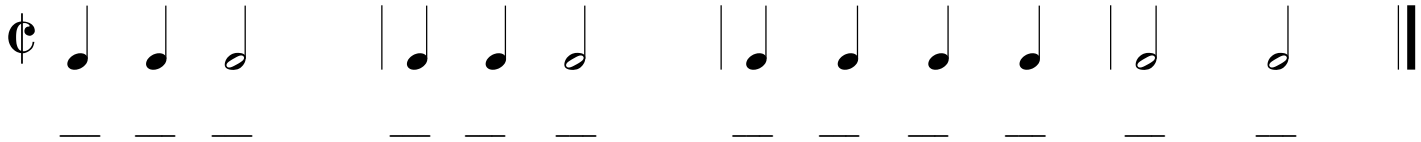

3. Escreva a fórmula de compasso $\frac{2}{2}$ após a clave.
Escreva a contagem abaixo das notas e depois bata o ritmo enquanto conta os tempos em voz alta.

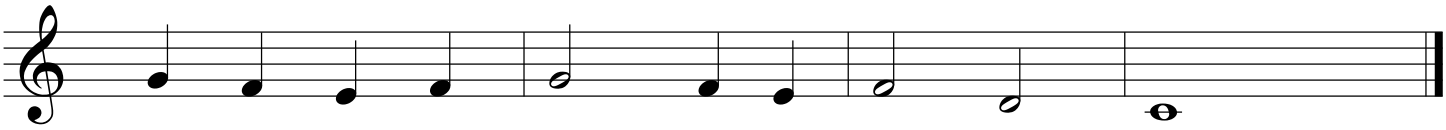

4. Escreva a fórmula $\frac{2}{2}$ após a clave. Escreva a contagem abaixo das notas.
Desenhe as barras de compasso que faltam.

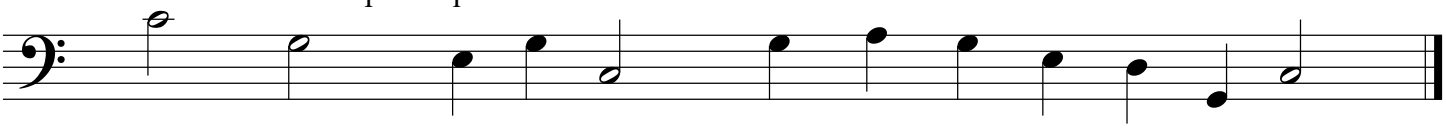

5. Escreva a contagem abaixo das notas e adicione as barras de compasso que faltam.

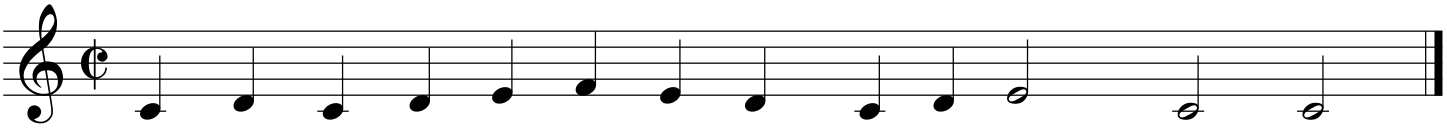

Finale® Worksheets, Copyright © 2009 by MakeMusic, Inc.
MakeMusic grants permission to duplicate this worksheet for non-profit, educational use only, provided each copy includes this copyright notice.
Copies may not be sold or included in any materials offered for sale to the general public.